

Maßnahmenübersicht Kernstadt Lich - Streckenmaßnahmen

ID	Netzkategorie	Straße	von	nach	Ausbaulänge [m]	Baulast	Maßnahmentyp	Kosten (Netto)
001	AR II / Hauptnetz	L 3053	Höhler Straße	Alte Gießener Straße	390	Land Hessen	Gehwegverbreiterung	190.000 €
002	IR III	Goethestraße / Zum Wingert / Brunnenstraße	Kolnhäuser Straße	Schillerstraße	570	Stadt Lich	einseitiger Schutzstreifen	14.000 €
003	IR III / Hauptnetz	Garbenteicher Straße	Brunnenstraße	Dieulefiter Straße	340	Land Hessen	Gehwegverbreiterung	-
004	IR II	Gießener Straße	Braugasse	Kirchhofgasse	420	Land Hessen	einseitiger Schutzstreifen	10.000 €
005	IR IV / Hauptnetz	Weg	Schlossparkweg	Weg Richtung Erich-Kästner-Schule	30	Stadt Lich	Erneuerung des Belages	5.000 €
006	IR III	Hungener Straße	Bahnübergang	Ortsausgang	960	Stadt Lich	Piktogrammreihe beidseitig	7.500 €
007	IR IV / Verdichtungsnetz	Zufahrt II. Hess. Bereitschaftspolizei	Dieulefiter-Straße	Garbenteicher Straße	80	Land Hessen	Fahrbahnverbreiterung	30.000 €
008	IR IV / Verdichtungsnetz	Wirtschaftsweg	zum Wingert	Dieulefiter Straße	240	Stadt Lich	Erneuerung des Belages	140.000 €
009	AR III / Hauptnetz	Hungener Straße	Carl-Benz-Ring	Carl-Benz-Ring	460	Stadt Lich	Fahrbahnverbreiterung	185.000 €
010	IR III / Hauptnetz	Schlossparkweges	Kolnhäuser Str.	Heinrich-Neeb-Straße	490	Stadt Lich	Fahrbahnverbreiterung	200.000 €
011	IR III	Garbenteicher Straße	Gießener Straße	Mozartstraße	510	Land Hessen	Piktogrammreihe beidseitig	< 5.000 €
012	AR II	Kirchhofgasse	Gießener Straße	Oberstadt	580	Stadt Lich	Tempo 30	< 5.000 €
013	Hauptnetz	Kirchhofgasse	Turmgefährchen	Oberstadt	220	Stadt Lich	Gehwegverbreiterung	35.000 €
014	IR IV	Lilienweg	Dieulefiter Straße	Brunnenstraße	340	Stadt Lich	Fahrradstraße	27.000 €
015	IR IV	Kreuzweg	Brunnenstraße	Gießener Straße	620	Stadt Lich	Fahrradstraße	50.000 €
016	AR II / Hauptnetz	Kolnhäuser Straße	Ludwig-Seiboldt-Straße	Adalbert-Stifter-Straße	360	Land Hessen	Fahrbahnverbreiterung	110.000 €
017	IR V	Wirtschaftsweg	Oberstadt	Am Breuerbergsweiher	500	Stadt Lich	Erneuerung des Belages	300.000 €
018	IR V	Wirtschaftsweg	Am Breuerbergsweiher	Alte Gießener Straße	100	Privat (perspektivisch Stadt Lich)	Erneuerung des Belages	50.000 €
019	-	Wirtschaftsweg	Lahn-Kinzig-Bahn	Ricarda-Huch-Straße	150	Stadt Lich	Erneuerung des Belages	90.000 €

020	AR III	Garbenteicher Straße	Brunnenstraße	Dieulefiter Straße	360	Land Hessen	einseitiger Schutzstreifen	9.000 €
021	Verdichtungsnetz	Wiesenweg	Egelseeweg	In der Beune	550	Stadt Lich	Neubau eines Gehweges	320.000 €
022	IR IV	Wiesenweg	Egelseeweg	In der Beune	550	Stadt Lich	Bodenschwellen zur Geschwindigkeitsreduzierung	< 5.000 €
023	IR IV	Wirtschaftsweg	Schlagmühlenweg	L 3053	350	Stadt Lich	Erneuerung des Belages	210.000 €
024	IR III	Gleienbergweg / Mozartstraße	Kolnhäuser Straße	Garbenteicher Straße	300	Stadt Lich	Fahrradstraße	24.000 €
025	Verdichtungsnetz	Am Wall	Am Wall	REWE	80	Stadt Lich	Neubau eines Gehweges	-
026	Verdichtungsnetz	Wirtschaftsweg	Zum Wingert	Kindergarten	140	Stadt Lich	Neubau eines Gehweges	150.000 €
027	AR III	Weg	Anfang Parkplatz	Ende Parkplatz	130	Stadt Lich	Piktogrammreihe beidseitig	< 5.000 €
028	IR V	Zufahrt zu Sportzentrum	Weg am Parkplatz	Sportzentrum	30	Stadt Lich	Erneuerung des Belages	13.000 €
029	Hauptnetz	Unterstadt / Heinrich-Neeb- Straße	Braugasse	Hopfengarten	180	Stadt Lich	Erneuerung des Belages	28.000 €
030	Hauptnetz	Braugasse	Schlossgasse	Kolnhäuser Straße	100	Stadt Lich	Erneuerung des Belages	15.000 €
031	IR III	Kolnhäuser Straße	Adalbert-Stifter-Straße	Gießener Straße	720	Land Hessen	Piktogrammreihe beidseitig	5.500 €
032	IR V / Verdichtungsnetz	Bürgerpark	Ringstraße	Heinrich-Neeb-Straße	190	Stadt Lich	Wegebeleuchtung	-
033	-	Verbindungsweg	Kolnhäuser Straße	Erich-Kästner-Straße	50	Stadt Lich	Erneuerung des Belages	15.000 €
							Gesamtkosten	2.233.000 €

Maßnahmenblatt

Kommune:				ID:	001	
Straße:	L 3053	von:	Höhler Straße	nach:	Alte Gießener Straße	
Netzkategorie:	AR II / Hauptnetz	Bau- last:	Land Hessen	Länge:	390	m
Klassifizierte Straße:	L 3053	für:	<input checked="" type="checkbox"/> Fußverkehr <input checked="" type="checkbox"/> Radverkehr	Priorität:	A	

Lage

Kartenausschnitt



Luftbild



Ausgangssituation:	Weg parallel zur Straße ohne Hinweis auf Mitnutzung durch Radverkehr
Maßnamengruppe:	Bauliche Maßnahme
Maßnahmentyp:	Gehwegverbreiterung
Beschreibung der Maßnahme:	Verbreiterung des vorhandenen Gehweges auf 2,5 m mit Hochbord und Sicherheitsabstand zur Landstraße.
Begründung:	Ermöglicht eine getrennte Führung zum Kfz-Verkehr und eine sichere Verbindung zum Waldschwimmbad.

Fotos Ist-Zustand:



Anfang des Weges

Blick ortsauswärts

Umsetzbarkeit:	mittelfristig	Kostenschätzung:	190.000 €
-----------------------	---------------	-------------------------	-----------

Maßnahmenblatt

Kommune:				ID:	002	
Straße:	Goethestraße / Zum Wingert /	von:	Kolnhäuser Straße	nach:	Schillerstraße	
Netzkategorie:	IR III	Bau- last:	Stadtlich	Länge:	570	m
Klassifizierte Straße:	Gemeindestraße	für:	- Fußverkehr X Radverkehr	Priorität:	A	

Lage

Kartenausschnitt

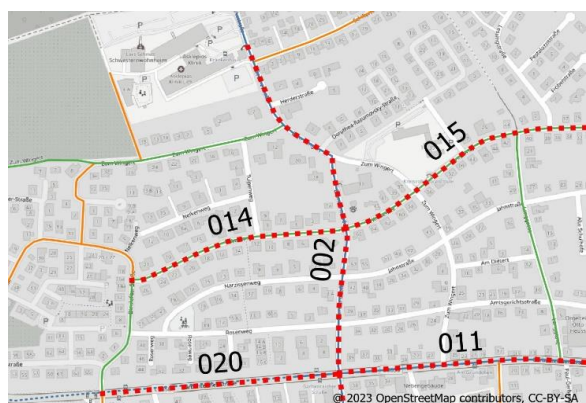

Luftbild

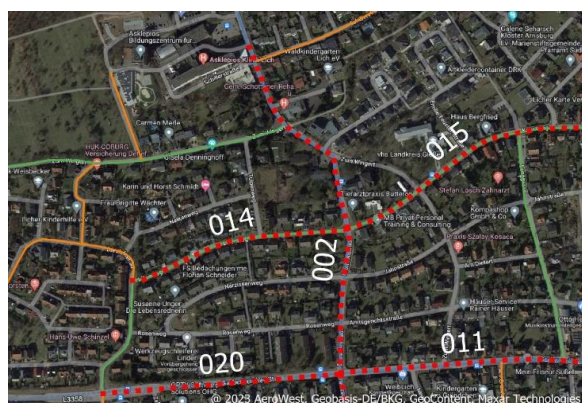

Ausgangssituation:	Keine Radverkehrsanlage vorhanden und Tempo 30
Maßnamengruppe:	Markierungsmaßnahme
Maßnahmentyp:	einseitiger Schutzstreifen
Beschreibung der Maßnahme:	Markierung eines einseitigen Schutzstreifen bergauf. Vergrößerung der Kurvenradien durch Anpassen der Markierungen in den Bereichen "Zum Wingert - Brunnenstraße" und "Zum Wingert - Goethestraße" prüfen.
Begründung:	Aufgrund der Steigung und der i.d.R. damit verbundenen geringeren Geschwindigkeit erhöht der einseitige Schutzstreifen die Sicherheit des Radverkehrs.

Fotos Ist-Zustand:



unterer Abschnitt

Kurvenbereich

Umsetzbarkeit:	kurzfristig	Kostenschätzung:	14.000 €
-----------------------	-------------	-------------------------	----------

Maßnahmenblatt

Kommune:				ID:	003	
Straße:	Garbenteicher Straße	von:	Brunnenstraße	nach:	Dieulefiter Straße	
Netzkategorie:	IR III / Hauptnetz	Bau- last:	Land Hessen	Länge:	340	m
Klassifizierte Straße:	L 3358	für:	X Fußverkehr - Radverkehr	Priorität:		-

Lage

Kartenausschnitt



Luftbild

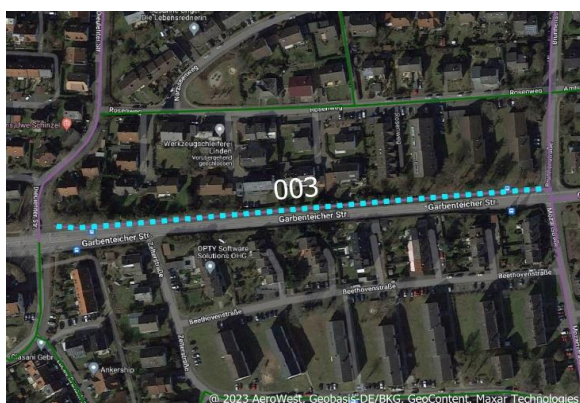

Ausgangssituation:	Schmaler Weg in sehr schlechtem Zustand. Keine Freigabe für Radverkehr
Maßnamengruppe:	Bauliche Maßnahme
Maßnahmentyp:	Gehwegverbreiterung
Beschreibung der Maßnahme:	Verbreiterung des vorhandenen straßenbegleitenden Weges sowie Erneuerung des Belages.
Begründung:	Maßnahme bereits in Planung. Eine Freigabe für den Radverkehr ist aufgrund der geplanten Breite nicht möglich.

Fotos Ist-Zustand:



Blick ortseinwärts

starke Wegschäden

Umsetzbarkeit:	in Planung	Kostenschätzung:	-
-----------------------	------------	-------------------------	---

Maßnahmenblatt

Kommune:				ID:	004	
Straße:	Gießener Straße	von:	Braugasse	nach:	Kirchhofgasse	
Netzkategorie:	IR II	Bau- last:	Land Hessen	Länge:	420	m
Klassifizierte Straße:	L 3053	für:	- Fußverkehr X Radverkehr	Priorität:		A

Lage

Kartenausschnitt



Luftbild



Ausgangssituation:	Keine Radverkehrsanlage vorhanden und Tempo 50
Maßnamengruppe:	Markierungsmaßnahme
Maßnahmentyp:	einseitiger Schutzstreifen
Beschreibung der Maßnahme:	Markierung eines einseitigen Schutzstreifen bergauf in Richtung Gießen.
Begründung:	Aufgrund der Steigung und der i.d.R. damit verbundenen geringeren Geschwindigkeit erhöht der einseitige Schutzstreifen die Sicherheit des Radverkehrs.

Fotos Ist-Zustand:



Gießener Straße

Gießener Straße

Umsetzbarkeit:	mittelfristig	Kostenschätzung:	10.000 €
-----------------------	---------------	-------------------------	----------

Maßnahmenblatt

Kommune:				ID:	005	
Straße:	Weg	von:	Schlossparkweg	nach:	Weg Richtung Erich-Kästner-Schule	
Netzkategorie:	IR IV / Hauptnetz	Bau- last:	Stadt Lich	Länge:	30	m
Klassifizierte Straße:	Gemeindestraße	für:	<input checked="" type="checkbox"/> Fußverkehr <input checked="" type="checkbox"/> Radverkehr	Priorität:	A	

Lage

Kartenausschnitt

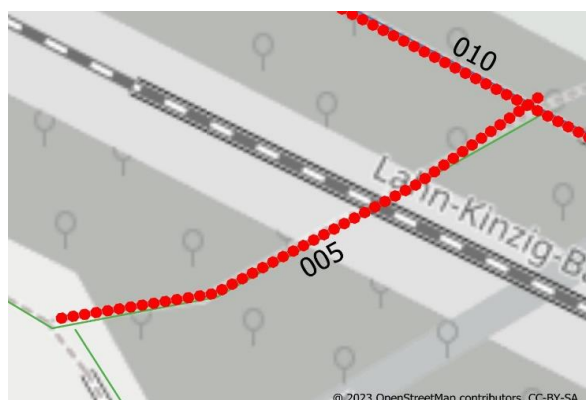

Luftbild

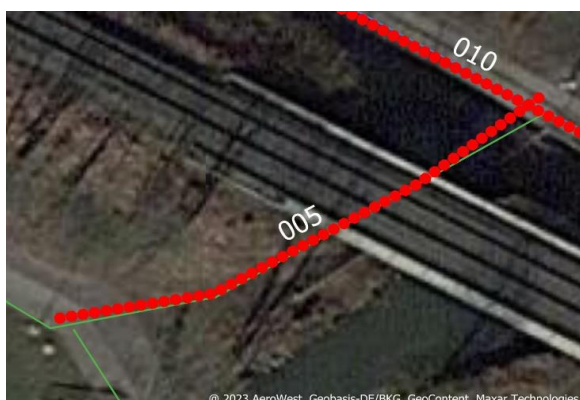

Ausgangssituation:	Unterführung mit unebener Wegeoberfläche
Maßnamengruppe:	Bauliche Maßnahme
Maßnahmentyp:	Erneuerung des Belages
Beschreibung der Maßnahme:	Erneuerung des Belags in Asphaltbauweise im Bereich der Unterführung unterhalb des Bahndammes.
Begründung:	Eine verbesserte Wegeoberfläche erhöht die Sicherheit des Radverkehrs und ermöglicht eine komfortable Verbindung zwischen dem Schlosspark und den Gebieten südlich des Bahndammes.

Fotos Ist-Zustand:



Bahnunterführung

Bahnunterführung

Umsetzbarkeit:	mittelfristig	Kostenschätzung:	5.000 €
-----------------------	---------------	-------------------------	---------

Maßnahmenblatt

Kommune:				ID:	006	
Straße:	Hungener Straße	von:	Bahnübergang	nach:	Ortsausgang	
Netzkategorie:	IR III	Bau- last:	Stadtlich	Länge:	960	m
Klassifizierte Straße:	Gemeindestraße	für:	- Fußverkehr X Radverkehr	Priorität:		A

Lage

Kartenausschnitt



Luftbild

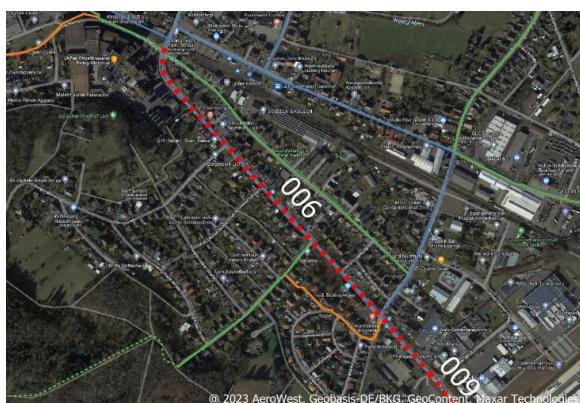

Ausgangssituation:	Tempo 30
Maßnamengruppe:	Markierungsmaßnahme
Maßnahmentyp:	Piktogrammkette beidseitig
Beschreibung der Maßnahme:	Markierung von Piktogrammketten in beiden Fahrrichtungen.
Begründung:	Erhöhung der Aufmerksamkeit sowie der Akzeptanz für den Radverkehr im Straßenbereich. Straße nicht breit genug für weitere Maßnahmen.

Fotos Ist-Zustand:





Hungener Straße im oberen Abschnitt



Kurvenbereich im unteren Abschnitt

Umsetzbarkeit:	kurzfristig	Kostenschätzung:	7.500 €
-----------------------	-------------	-------------------------	---------

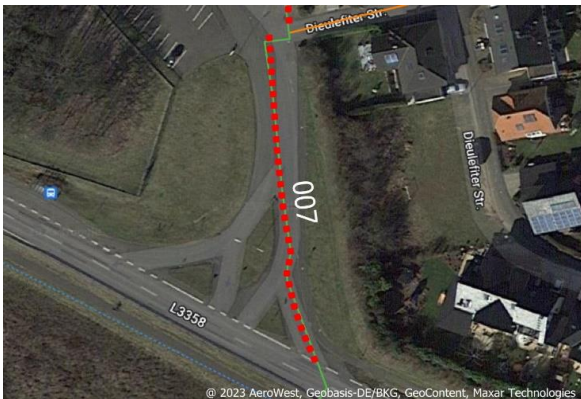
Maßnahmenblatt

Maßnahmenblatt					
Kommune:				ID:	007
Straße:	Zufahrt II. Hess. Bereitschaftspolizei	von:	Dieulefiter-Straße	nach:	Garbenteicher Straße
Netzkategorie:	IR IV / Verdichtungsnetz	Bau- last:	Land Hessen	Länge:	80 m
Klassifizierte Straße:	Gemeindestraße	für:	<input checked="" type="checkbox"/> Fußverkehr <input checked="" type="checkbox"/> Radverkehr	Priorität:	B
Lage					
Kartenausschnitt			Luftbild		
					
Ausgangssituation:	Vorhandener Gehweg zu schmal zur Freigabe für den Radverkehr				
Maßnamengruppe:	Bauliche Maßnahme				
Maßnahmentyp:	Fahrbahnverbreiterung				
Beschreibung der Maßnahme:	Verbreiterung des vorhandenen Gehweges und Freigabe für den Radverkehr in beide Fahrtrichtungen.				
Begründung:	Ein breiterer Weg ermöglicht eine, vom Kfz-Verkehr getrennte, direkte Verbindung zu dem gemeinsamen Geh- und Radweg entlang der L 3358 (in Verbindung mit R008 und R111).				
Fotos Ist-Zustand:					
					
<i>Gehweg</i>			<i>Gehweg</i>		
Umsetzbarkeit:	langfristig		Kostenschätzung:	30.000 €	

Maßnahmenblatt

Kommune:				ID:	008	
Straße:	Wirtschaftsweg	von:	zum Wingert	nach:	Dieulefiter Straße	
Netzkategorie:	IR IV / Verdichtungsnetz	Bau- last:	Stadt Lich	Länge:	240	m
Klassifizierte Straße:	Gemeindestraße	für:	<input checked="" type="checkbox"/> Fußverkehr <input checked="" type="checkbox"/> Radverkehr	Priorität:	B	

Lage

Kartenausschnitt



Luftbild



Ausgangssituation:	Nicht asphaltierter Wirtschaftsweg
Maßnamengruppe:	Bauliche Maßnahme
Maßnahmentyp:	Erneuerung des Belages
Beschreibung der Maßnahme:	Asphaltierter Ausbau des vorhandenen Wirtschaftsweges.
Begründung:	Durch einen asphaltierten Ausbau des vorhandenen Wirtschaftsweges wird eine Kfz-freie Verbindung am Ortsrand geschaffen.

Fotos Ist-Zustand:



Blick nach Norden



Blick Richtung L 3358

Umsetzbarkeit:	langfristig	Kostenschätzung:	140.000 €
-----------------------	-------------	-------------------------	-----------

Maßnahmenblatt

Kommune:				ID:	009	
Straße:	Hungener Straße	von:	Carl-Benz-Ring	nach:	Carl-Benz-Ring	
Netzkategorie:	AR III / Hauptnetz	Bau- last:	Stadt Lich	Länge:	460	m
Klassifizierte Straße:	Gemeindestraße	für:	<input checked="" type="checkbox"/> Fußverkehr <input checked="" type="checkbox"/> Radverkehr	Priorität:		A

Lage

Kartenausschnitt



Luftbild



Ausgangssituation:	Gepflasterter Geh- und Radweg
Maßnamengruppe:	Bauliche Maßnahme
Maßnahmentyp:	Fahrbahnverbreiterung
Beschreibung der Maßnahme:	Verbreiterung des vorhandenen Geh- und Radweges sowie Herstellung einer Asphaltdecke.
Begründung:	Ein breiterer Geh- und Radweg ermöglicht einen gefahrlosen Begegnungsverkehr zwischen Radfahrenden und zwischen Rad- und Fußverkehr. Eine Asphaltdecke vermindert den Rollwiderstand und erhöht den Fahrkomfort.

Fotos Ist-Zustand:

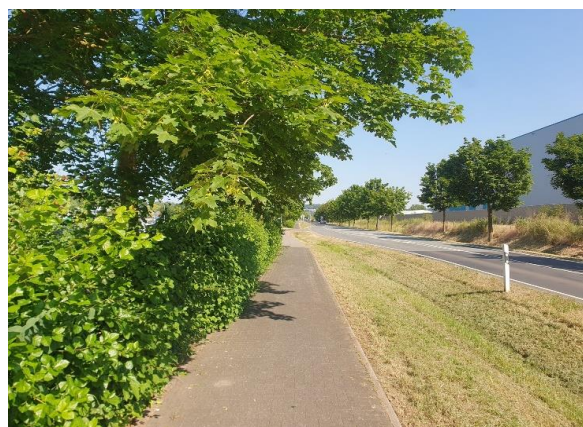

Weg gepflastert ...

...und teilweise durch Bewuchs stark verengt

Umsetzbarkeit:	mittelfristig	Kostenschätzung:	185.000 €
-----------------------	---------------	-------------------------	-----------

Maßnahmenblatt

Kommune:				ID:	010	
Straße:	Schlossparkweges	von:	Kolnhäuser Str.	nach:	Heinrich-Neeb-Straße	
Netzkategorie:	IR III / Hauptnetz	Bau- last:	Stadtlich	Länge:	490	m
Klassifizierte Straße:	Gemeindestraße	für:	<input checked="" type="checkbox"/> Fußverkehr <input checked="" type="checkbox"/> Radverkehr	Priorität:	A	

Lage

Kartenausschnitt

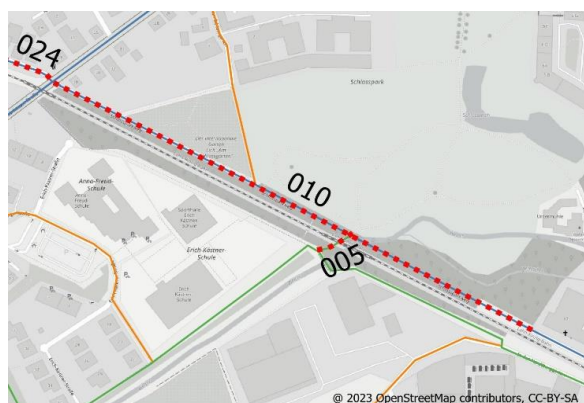

Luftbild

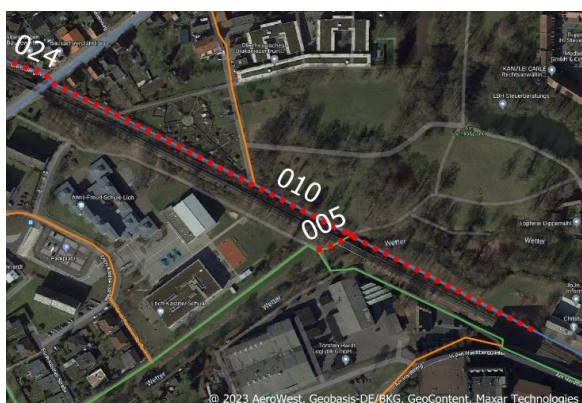

Ausgangssituation:	Schmäler gemeinsamer Geh- und Radweg
Maßnamengruppe:	Bauliche Maßnahme
Maßnahmentyp:	Fahrbahnverbreiterung
Beschreibung der Maßnahme:	Verbreiterung des vorhandenen Schlossparkweges und Ausbesserung der Asphaltdecke in Teilbereichen.
Begründung:	Eine Verbreiterung des Weges ermöglicht einen gefahrlosen Begegnungsverkehr zwischen Radfahrenden untereinander sowie zwischen dem Rad- und Fußverkehr.

Fotos Ist-Zustand:



Schlossparkweg mit Schäden



Abzweigung zu "Am Schlossgarten"

Umsetzbarkeit:	mittelfristig	Kostenschätzung:	200.000 €
-----------------------	---------------	-------------------------	-----------

Maßnahmenblatt

Kommune:				ID:	011	
Straße:	Garbenteicher Straße	von:	Gießener Straße	nach:	Mozartstraße	
Netzkategorie:	IR III	Bau- last:	Land Hessen	Länge:	510	m
Klassifizierte Straße:	L 3358	für:	- Fußverkehr X Radverkehr	Priorität:		A

Lage

Kartenausschnitt

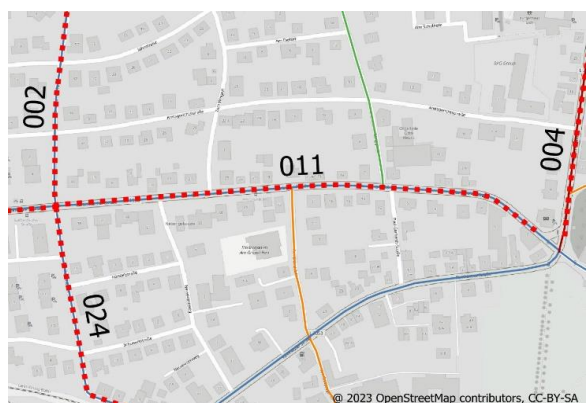

Luftbild

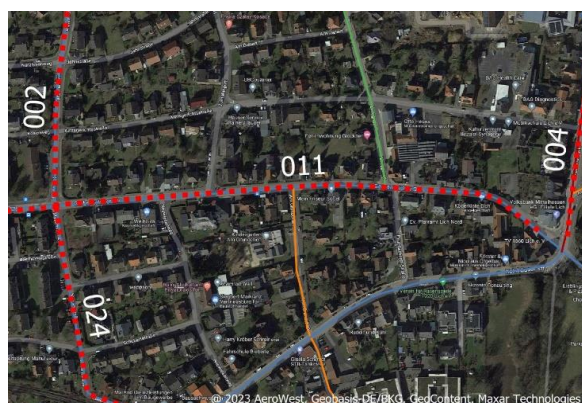

Ausgangssituation:	Innerörtliche Hauptverbindung ohne Radverkehrsanlagen
Maßnamengruppe:	Markierungsmaßnahme
Maßnahmentyp:	Piktogrammkette beidseitig
Beschreibung der Maßnahme:	Markierung von Piktogrammketten in beiden Fahrtrichtungen. Zusätzlich Markierung von Parkflächen auf der Fahrbahn mit Sicherheitstrennstreifen prüfen.
Begründung:	Erhöhung der Aufmerksamkeit sowie der Akzeptanz für den Radverkehr im Straßenbereich. Straße nicht breit genug für weitere Maßnahmen.

Fotos Ist-Zustand:



Blick ortsauswärts

Blick ortsauswärts

Umsetzbarkeit:	mittelfristig	Kostenschätzung:	< 5.000 €
-----------------------	---------------	-------------------------	-----------

Maßnahmenblatt

Kommune:				ID:	012	
Straße:	Kirchhofgasse	von:	Gießener Straße	nach:	Oberstadt	
Netzkategorie:	AR II	Bau- last:	Stadt Lich	Länge:	580	m
Klassifizierte Straße:	L 3055	für:	- Fußverkehr X Radverkehr	Priorität:		A

Lage

Kartenausschnitt

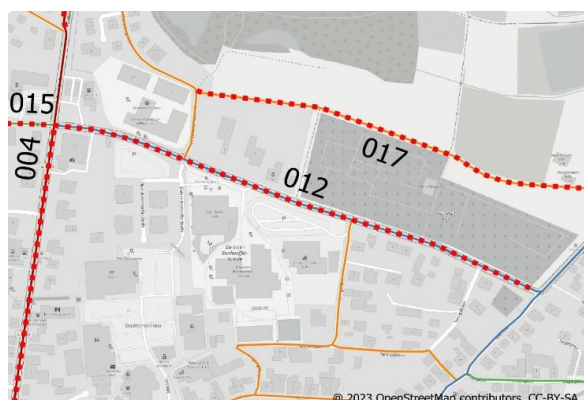

Luftbild

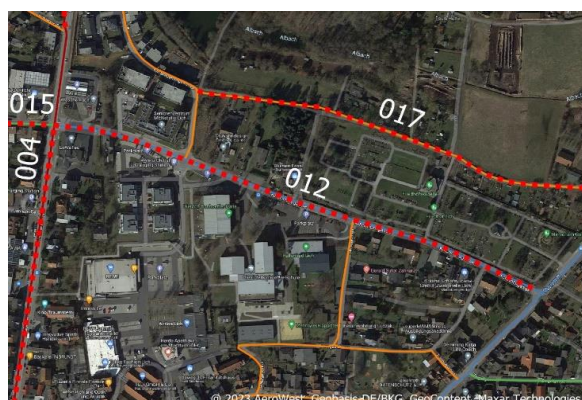

Ausgangssituation:	Teilweise Tempo 30 an Werktagen tagsüber
Maßnamengruppe:	StVO-Beschilderung
Maßnahmentyp:	Tempo 30
Beschreibung der Maßnahme:	Einführung von Tempo 30 auf der gesamten Strecke.
Begründung:	Aufgrund der geringen Straßenbreite, insbesondere im unteren Bereich der Kirchhofgasse, sind weitere Maßnahmen nicht möglich. Eine durchgehende Geschwindigkeitsbegrenzen erhöht die Sicherheit des Radverkehr.

Fotos Ist-Zustand:



aktuelles Ende der Tempobegrenzung

Kirchhofgasse auf Höhe des Seniorenheims

Umsetzbarkeit:	kurzfristig	Kostenschätzung:	< 5.000 €
-----------------------	-------------	-------------------------	-----------

Maßnahmenblatt

Kommune:				ID:	013	
Straße:	Kirchhofgasse	von:	Turmgåßchen	nach:	Oberstadt	
Netzkategorie:	Hauptnetz	Bau- last:	Stadt Lich	Länge:	220	m
Klassifizierte Straße:	L 3355	für:	X Fußverkehr - Radverkehr	Priorität:	C	

Lage

Kartenausschnitt

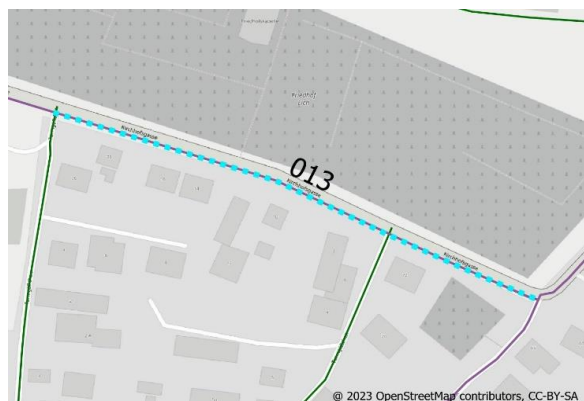

Luftbild

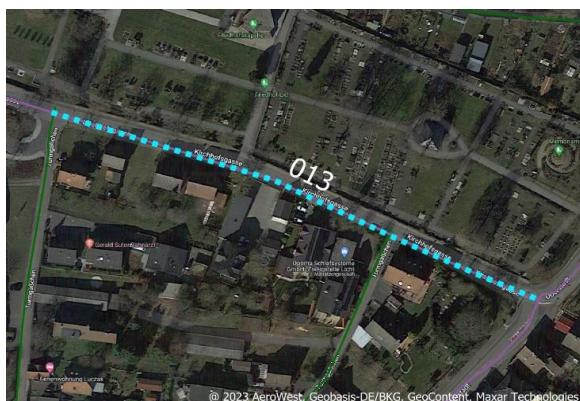

Ausgangssituation:	Sehr schmales Gehweg entlang einer Hauptstraße
Maßnamengruppe:	Bauliche Maßnahme
Maßnahmentyp:	Gehwegverbreiterung
Beschreibung der Maßnahme:	Verbreiterung des Gehweges prüfen.
Begründung:	Der vorhandene Gehweg entlang der Kirchhofgasse ist mit einer Gehwegbreite von ca. 1,4 m sehr schmal. Problematisch insbesondere bei Begegnungsverkehr.

Fotos Ist-Zustand:



schmaler Gehweg



zusätzliche Verengung

Umsetzbarkeit:	langfristig	Kostenschätzung:	35.000 €
-----------------------	-------------	-------------------------	----------

Maßnahmenblatt

Kommune:				ID:	014	
Straße:	Lilienweg	von:	Dieulefiter Straße	nach:	Brunnenstraße	
Netzkategorie:	IR IV	Bau- last:	Stadt Lich	Länge:	340	m
Klassifizierte Straße:	Gemeindestraße	für:	- Fußverkehr X Radverkehr	Priorität:		A

Lage

Kartenausschnitt



Luftbild

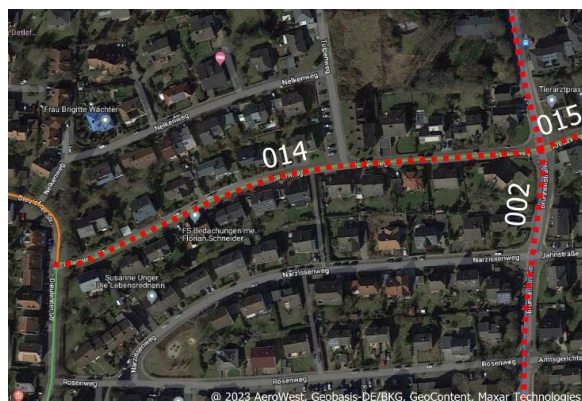

Ausgangssituation:	Tempo 30 - Zone
Maßnamengruppe:	StVO-Beschilderung
Maßnahmentyp:	Fahrradstraße
Beschreibung der Maßnahme:	Ausweisung des Lilienweges als Fahrradstraße (Z 244.1 / 244.2 StVO). Der Kfz-Verkehr wird durch Zusatzzeichen weiterhin erlaubt. In Kombination mit Maßnahme 015.
Begründung:	Durch die Ausweisung des Lilienweges und des Kreuzweges (015) als Fahrradstraßen entsteht eine verkehrssarme Fahrradachse, welche die Wohngebiete mit der Volkshochschule und der Dietrich-Bonhoeffer-Schule verbindet.

Fotos Ist-Zustand:



Lilienweg Richtung Westen

Blick auf Brunnenstraße

Umsetzbarkeit:	kurzfristig	Kostenschätzung:	27.000 €
-----------------------	-------------	-------------------------	----------

Maßnahmenblatt

Kommune:				ID:	015	
Straße:	Kreuzweg	von:	Brunnenstraße	nach:	Gießener Straße	
Netzkategorie:	IR IV	Bau- last:	Stadt Lich	Länge:	620	m
Klassifizierte Straße:	Gemeindestraße	für:	- Fußverkehr X Radverkehr	Priorität:		A

Lage

Kartenausschnitt



Luftbild

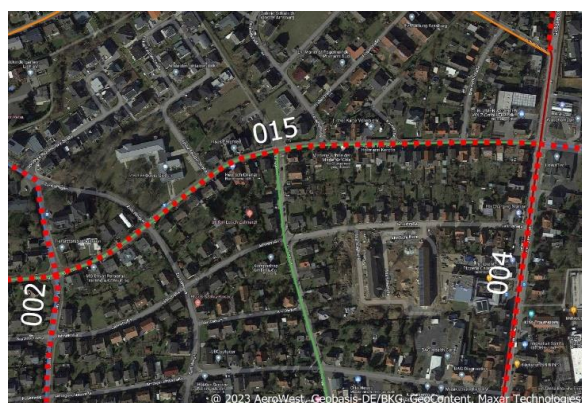

Ausgangssituation:	Tempo 30 - Zone
Maßnamengruppe:	StVO-Beschilderung
Maßnahmentyp:	Fahrradstraße
Beschreibung der Maßnahme:	Ausweisung des Kreuzweges als Fahrradstraße (Z 244.1 / 244.2 StVO). Der Kfz-Verkehr wird durch Zusatzzeichen weiterhin erlaubt. In Kombination mit Maßnahme 014. Zusätzlich ARAS an Einmündung zur Gießener Straße prüfen.
Begründung:	Durch die Ausweisung des Kreuzweges und des Lilienweges (014) als Fahrradstraßen entsteht eine verkehrssarme Fahrradachse, welche die Wohngebiete mit der Volkshochschule und der Dietrich-Bonhoeffer-Schule verbindet.

Fotos Ist-Zustand:





Kreuzweg ab Brunnenstraße

Blick Richtung Westen

Umsetzbarkeit:	kurzfristig	Kostenschätzung:	50.000 €
-----------------------	-------------	-------------------------	----------

Maßnahmenblatt

Maßnahmenblatt					
Kommune:				ID:	016
Straße:	Kolnhäuser Straße	von:	Ludwig-Seiboldt-Straße	nach:	Adalbert-Stifter-Straße
Netzkategorie:	AR II / Hauptnetz	Bau- last:	Land Hessen	Länge:	360 m
Klassifizierte Straße:	L 3053	für:	<input checked="" type="checkbox"/> Fußverkehr <input checked="" type="checkbox"/> Radverkehr	Priorität:	A
Lage					
Kartenausschnitt			Luftbild		
					
Ausgangssituation: Schmaleres Gehweg parallel zur L 3053 mit Freigabe für Radverkehr					
Maßnamengruppe:	Bauliche Maßnahme				
Maßnahmentyp:	Fahrbahnverbreiterung				
Beschreibung der Maßnahme:	Verbreiterung des, auch für den Radverkehr freigegebenen Gehweges.				
Begründung:	Eine Verbreiterung des Weges sowie die Erneuerung des Belags ermöglicht eine vom Kfz-Verkehr getrennte sichere und komfortable Alternative zur parallel verlaufenden L 3053.				
Fotos Ist-Zustand:					
					
<i>Anfang des Weges</i>			<i>Zusätzliche Verengung durch Bewuchs</i>		
Umsetzbarkeit:	mittelfristig		Kostenschätzung:	110.000 €	

Maßnahmenblatt

Kommune:				ID:	017	
Straße:	Wirtschaftsweg	von:	Oberstadt	nach:	Am Breuerbergsweiher	
Netzkategorie:	IR V	Bau- last:	Stadtlich	Länge:	500	m
Klassifizierte Straße:	Gemeindestraße	für:	<input checked="" type="checkbox"/> Fußverkehr <input checked="" type="checkbox"/> Radverkehr	Priorität:	C	

Lage

Kartenausschnitt

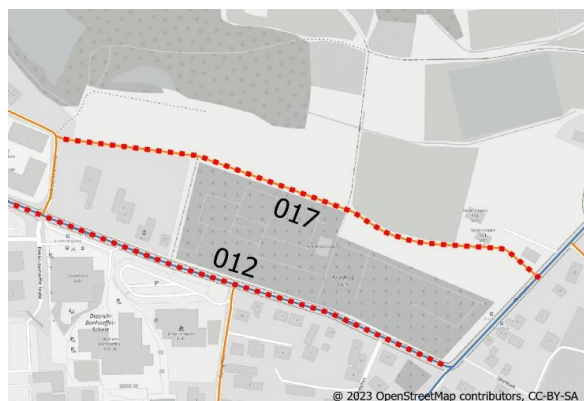

Luftbild



Ausgangssituation: Nicht asphaltierter Wirtschaftsweg

Maßnamengruppe: Bauliche Maßnahme

Maßnahmentyp: Erneuerung des Belages

Beschreibung der Maßnahme: Asphaltierter Ausbau des vorhandenen Wirtschaftsweges.

Begründung: Ein rad- und fußverkehrsgerechter Ausbau des vorhandenen Wirtschaftsweges bietet eine Kfz-freie Alternative zur Kirchofegasse. Zusätzlich bessere Anbindung des Baugebietes "Guteleutgärten".

Fotos Ist-Zustand:



Weg teilweise mit Mittelstreifen

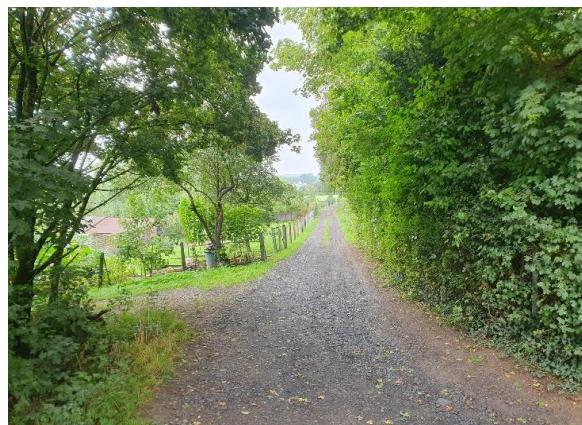

Weg teilweise geschottert

Umsetzbarkeit:

langfristig

Kostenschätzung:

300.000 €

Maßnahmenblatt

Kommune:				ID:	018	
Straße:	Wirtschaftsweg	von:	Am Breuerbergsweiher	nach:	Alte Gießener Straße	
Netzkategorie:	IR V	Bau- last:	Privat (perspektivisch Stadt Lich)	Länge:	100	m
Klassifizierte Straße:	Gemeindestraße	für:	<input checked="" type="checkbox"/> Fußverkehr <input checked="" type="checkbox"/> Radverkehr	Priorität:	A	

Lage

Kartenausschnitt



Luftbild



Ausgangssituation:	Nicht asphaltierter Wirtschaftsweg
Maßnamengruppe:	Bauliche Maßnahme
Maßnahmentyp:	Erneuerung des Belages
Beschreibung der Maßnahme:	Asphaltierter Ausbau des vorhandenen Weges (Alternative zu Maßnahme R107).
Begründung:	Ein radfahrgerechter Ausbau des vorhandenen Weges ermöglicht eine Kfz-arme Verbindung über die Straße "Am Breuerbergsweiher" Richtung Waldschwimmbad und Gießen.

Fotos Ist-Zustand:





Anfang des Weges

Brücke über Albach

Umsetzbarkeit:	mittelfristig	Kostenschätzung:	50.000 €
-----------------------	---------------	-------------------------	----------

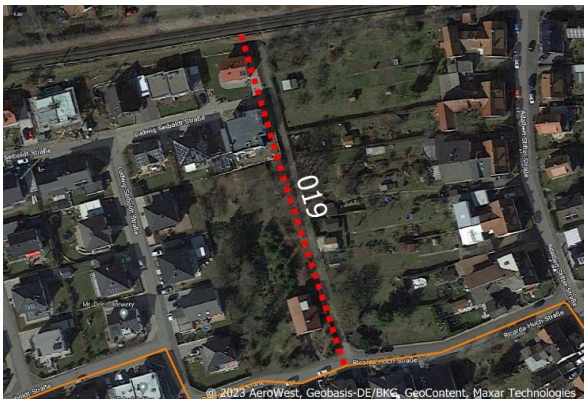
Maßnahmenblatt

Maßnahmenblatt					
Kommune:				ID:	019
Straße:	Wirtschaftsweg	von:	Lahn-Kinzig-Bahn	nach:	Ricarda-Huch-Straße
Netzkategorie:	-	Bau- last:	Stadt Lich	Länge:	150 m
Klassifizierte Straße:	Gemeindestraße	für:	<input checked="" type="checkbox"/> Fußverkehr <input checked="" type="checkbox"/> Radverkehr	Priorität:	B
Lage					
Kartenausschnitt			Luftbild		
					
Ausgangssituation:	Nicht asphaltierter Wirtschaftsweg				
Maßnamengruppe:	Bauliche Maßnahme				
Maßnahmentyp:	Erneuerung des Belages				
Beschreibung der Maßnahme:	Asphaltierter Ausbau des vorhandenen Wirtschaftsweges (in Verbindung mit Maßnahme R117).				
Begründung:	Ein radfahrgerechter Ausbau des vorhandenen Weges in Verbindung mit Maßnahme R117 ermöglicht eine bessere Verbindung der westlichen Stadtteile miteinander.				
Fotos Ist-Zustand:					
					
<i>Blick Richtung Bahnlinie</i>			<i>Blick Richtung Ricarda-Huch-Straße</i>		
Umsetzbarkeit:	langfristig		Kostenschätzung:	90.000 €	

Maßnahmenblatt

Kommune:				ID:	020	
Straße:	Garbenteicher Straße	von:	Brunnenstraße	nach:	Dieulefiter Straße	
Netzkategorie:	AR III	Bau- last:	Land Hessen	Länge:	360	m
Klassifizierte Straße:	L 3358	für:	- Fußverkehr X Radverkehr	Priorität:	A	

Lage

Kartenausschnitt



Luftbild

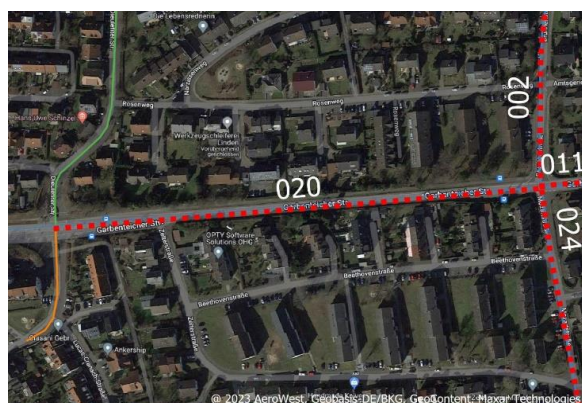

Ausgangssituation:	Hauptstraße außerorts ohne Radverkehrsanlagen
Maßnamengruppe:	Markierungsmaßnahme
Maßnahmentyp:	einseitiger Schutzstreifen
Beschreibung der Maßnahme:	Markierung von einseitigen Schutzstreifen ortsauswärts.
Begründung:	Der vorhandene Gehweg ist zu schmal für eine Freigabe für den Radverkehr. I.d.R. ist ein Schutzstreifen außerorts nicht zulässig, jedoch kann hier mit dem innerörtlichen Charakter des Streckenabschnitts argumentiert werden.

Fotos Ist-Zustand:



Blick ortsauswärts

Blick ortseinwärts

Umsetzbarkeit:	mittelfristig	Kostenschätzung:	9.000 €
-----------------------	---------------	-------------------------	---------

Maßnahmenblatt

Kommune:				ID:	021	
Straße:	Wiesenweg	von:	Egelseeweg	nach:	In der Beune	
Netzkategorie:	Verdichtungsnetz	Bau- last:	Stadtlich	Länge:	550	m
Klassifizierte Straße:	Gemeindestraße	für:	X Fußverkehr - Radverkehr	Priorität:		B

Lage

Kartenausschnitt

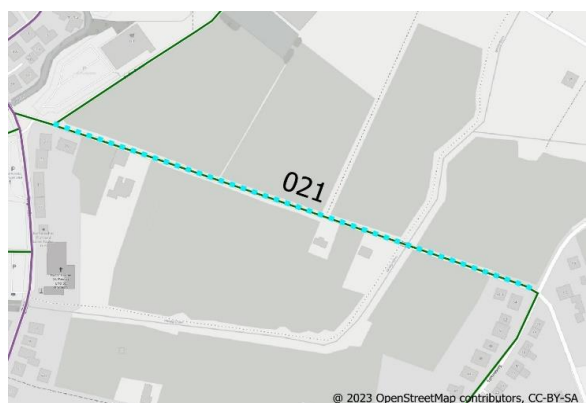

Luftbild

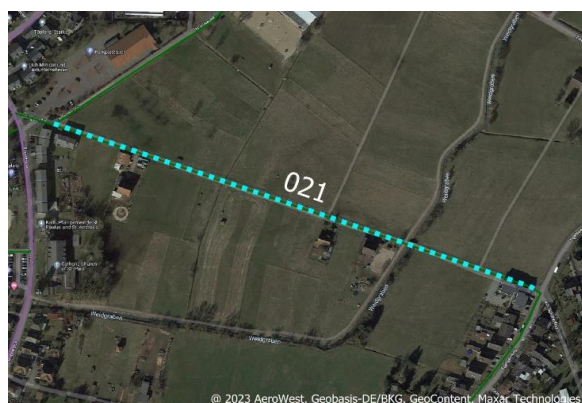

Ausgangssituation:	Straße ohne vorhandenen Gehweg
Maßnamengruppe:	Bauliche Maßnahme
Maßnahmentyp:	Neubau eines Gehweges
Beschreibung der Maßnahme:	Bau eines Gehweges parallel zur vorhandenen Straße.
Begründung:	Ein parallel zur Straße verlaufender Gehweg erhöht die Sicherheit des Fußverkehrs und ermöglicht eine bessere Anbindung des Wohngebietes am Egelseeweg mit der Innenstadt.

Fotos Ist-Zustand:

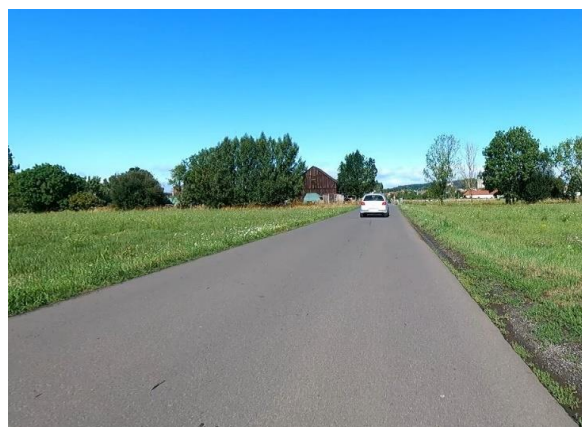

Blick Richtung Egelseeweg

Blick Richtung Innenstadt

Umsetzbarkeit:	langfristig	Kostenschätzung:	320.000 €
-----------------------	-------------	-------------------------	-----------

Maßnahmenblatt

Kommune:				ID:	022	
Straße:	Wiesenberg	von:	Egelseeweg	nach:	In der Beune	
Netzkategorie:	IR IV	Bau- last:	Stadtlich	Länge:	550	m
Klassifizierte Straße:	Gemeindestraße	für:	- Fußverkehr X Radverkehr	Priorität:		B

Lage

Kartenausschnitt



Luftbild

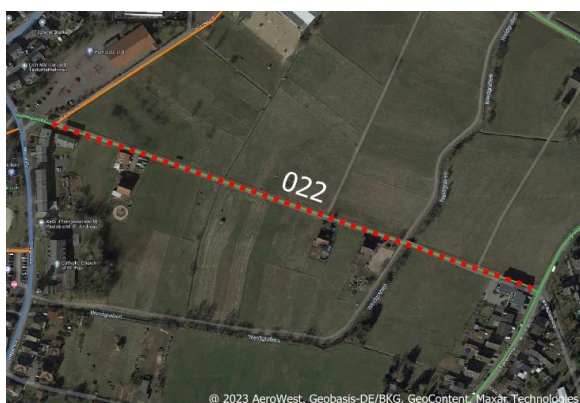

Ausgangssituation: Tempo 30

Maßnamengruppe: Bauliche Maßnahme

Maßnahmentyp: Bodenschwellen zur Geschwindigkeitsreduzierung

Beschreibung der Maßnahme: Platzierung von Bodenschwellen zur Geschwindigkeitsreduzierung des Kfz-Verkehrs.

Begründung: Der Außerortscharakter und der graden Verlauf der Straße führt möglicherweise dazu, dass der Kfz-Verkehr die Geschwindigkeitsbegrenzung nicht durchgehend einhält. Die Platzierung von Bodenschwellen dient der Geschwindigkeitsbegrenzung.

Fotos Ist-Zustand:

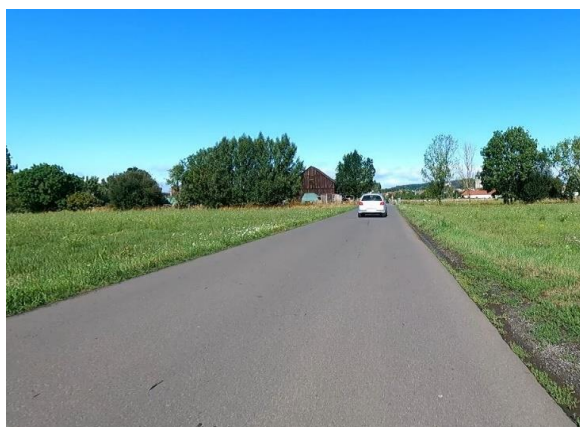

Blick Richtung Egelseeweg

Blick Richtung Innenstadt





Umsetzbarkeit:

langfristig

Kostenschätzung:

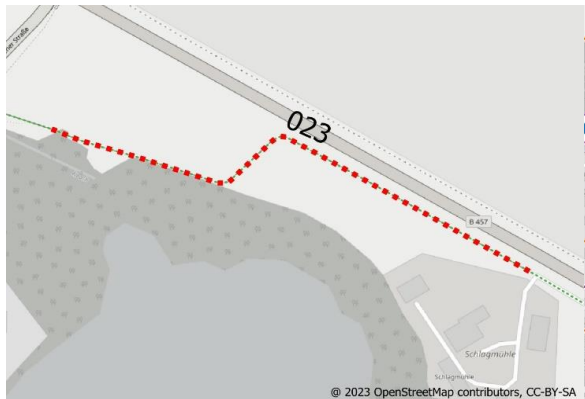
< 5.000 €

Maßnahmenblatt

Maßnahmenblatt					
Kommune:				ID:	023
Straße:	Wirtschaftsweg	von:	Schlagmühlenweg	nach:	L 3053
Netzkategorie:	IR IV	Bau- last:	Stadt Lich	Länge:	350 m
Klassifizierte Straße:	Gemeindestraße	für:	<input checked="" type="checkbox"/> Fußverkehr	Priorität:	C
			<input checked="" type="checkbox"/> Radverkehr		
Lage					
Kartenausschnitt			Luftbild		
					
Ausgangssituation:	Nicht asphaltierter Wirtschaftsweg				
Maßnamengruppe:	Bauliche Maßnahme				
Maßnahmentyp:	Erneuerung des Belages				
Beschreibung der Maßnahme:	Asphaltierter Ausbau des vorhandenen Weges.				
Begründung:	Ein radfahrgerechter Ausbau des vorhandenen Wirtschaftsweges ermöglicht eine zusätzliche Verbindung von Gießen Richtung Bessingen.				
Fotos Ist-Zustand:					
					
<i>Blick Richtung Schlagmühlenweg</i>			<i>bereits asphaltierter Weg Richtung Gießen</i>		
Umsetzbarkeit:	langfristig	Kostenschätzung:	210.000 €		

Maßnahmenblatt

Kommune:				ID:	024	
Straße:	Gleienbergweg / Mozartstraße	von:	Kolnhäuser Straße	nach:	Garbenteicher Straße	
Netzkategorie:	IR III	Bau- last:	Stadtlich	Länge:	300	m
Klassifizierte Straße:	Gemeindestraße	für:	- Fußverkehr X Radverkehr	Priorität:	A	

Lage

Kartenausschnitt



Luftbild



Ausgangssituation: Tempo 30

Maßnamengruppe: Markierungsmaßnahme

Maßnahmentyp: Fahrradstraße

Beschreibung der Maßnahme: Ausweisung des Gleienbergwegs und der Mozartstraße als Fahrradstraße (Z 244.1 / 244.2 StVO). Der Kfz-Verkehr wird durch Zusatzzeichen weiterhin erlaubt.

Begründung: Ausweisung des Gleienbergwegs und der Mozartstraße als Fahrradstraßen ermöglicht in Verbindung mit dem Schlossparkweg eine fahradfreundliche Verbindung zwischen dem Bahnhof und den nordwestlichen Wohngebieten und dem Krankenhaus.

Fotos Ist-Zustand:



Gleienbergweg

Mozartstraße

Umsetzbarkeit:

kurzfristig

Kostenschätzung:

24.000 €

Maßnahmenblatt

Kommune:				ID:	025	
Straße:	Am Wall	von:	Am Wall	nach:	REWE	
Netzkategorie:	Verdichtungsnetz	Bau- last:	Stadt Lich	Länge:	80	m
Klassifizierte Straße:	Gemeindestraße	für:	X Fußverkehr - Radverkehr	Priorität:		A

Lage

Kartenausschnitt

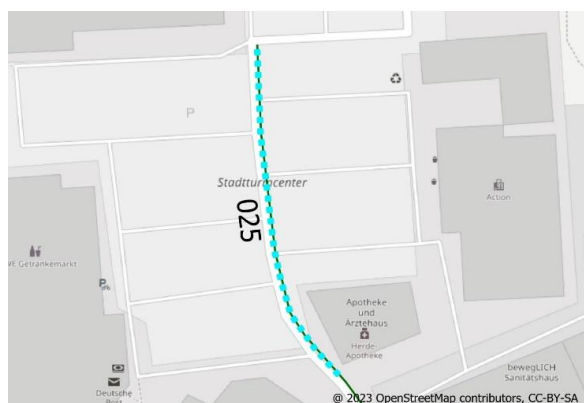

Luftbild

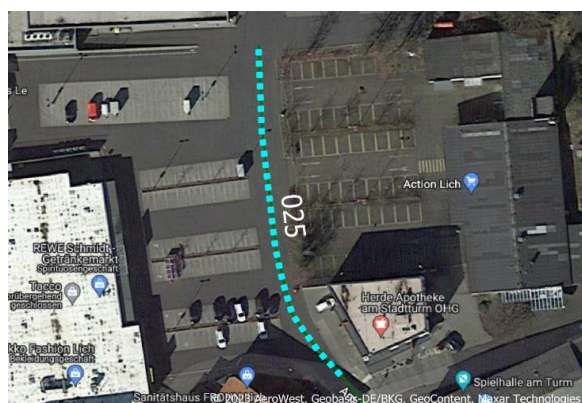

Ausgangssituation:	Parkplatz ohne Gehweg
Maßnamengruppe:	Bauliche Maßnahme
Maßnahmentyp:	Neubau eines Gehweges
Beschreibung der Maßnahme:	Verlängerung des Gehweges bis zum REWE-Markt.
Begründung:	Eine Verlängerung des Gehweges in der Straße "Am Wall" ermöglicht eine sichere Verbindung zwischen der Innenstadt und dem REWE-Einkaufsmarkt.

Fotos Ist-Zustand:



Blick Richtung REWE-Markt

Blick Richtung Innenstadt

Umsetzbarkeit:	kurzfristig	Kostenschätzung:	-
-----------------------	-------------	-------------------------	---

Maßnahmenblatt

Kommune:				ID:	026	
Straße:	Wirtschaftsweg	von:	Zum Wingert	nach:	Kindergarten	
Netzkategorie:	Verdichtungsnetz	Bau- last:	Stadt Lich	Länge:	140	m
Klassifizierte Straße:	Gemeindestraße	für:	<input checked="" type="checkbox"/> Fußverkehr <input type="checkbox"/> Radverkehr	Priorität:		A

Lage

Kartenausschnitt



Luftbild

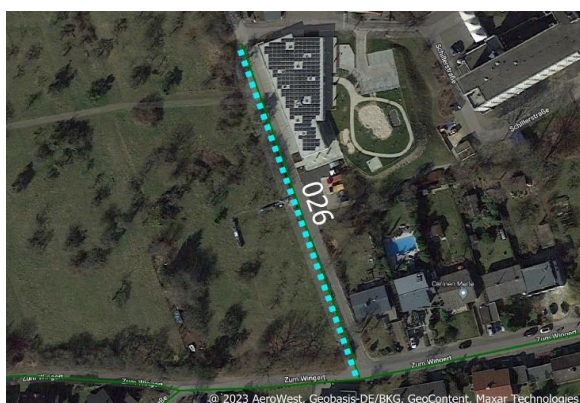

Ausgangssituation:	Straße ohne vorhandenen Gehweg
Maßnamengruppe:	Bauliche Maßnahme
Maßnahmentyp:	Neubau eines Gehweges
Beschreibung der Maßnahme:	Bau eines Gehweges parallel zur vorhandenen Straße.
Begründung:	Ein parallel zum vorhandenen Weg verlaufender Gehweg ermöglicht eine sichere Verbindung zum Kindergarten.

Fotos Ist-Zustand:



Blick Richtung Kindergarten

Blick Richtung Straße "Zum Wingert"

Umsetzbarkeit:	langfristig	Kostenschätzung:	150.000 €
-----------------------	-------------	-------------------------	-----------

Maßnahmenblatt

Kommune:				ID:	027	
Straße:	Weg	von:	Anfang Parkplatz	nach:	Ende Parkplatz	
Netzkategorie:	AR III	Bau- last:	Stadt Lich	Länge:	130	m
Klassifizierte Straße:	Gemeindestraße	für:	- Fußverkehr X Radverkehr	Priorität:		B

Lage

Kartenausschnitt



Luftbild



Ausgangssituation:	Radweg über Parkplatz
Maßnamengruppe:	Markierungsmaßnahme
Maßnahmentyp:	Piktogrammkette beidseitig
Beschreibung der Maßnahme:	Markierung von Piktogrammketten in beiden Fahrtrichtungen.
Begründung:	Erhöhung der Aufmerksamkeit für den Radverkehr. Weg wird zur Andienung an den Wertstoffhof sowie bei Veranstaltungen als Fahrspur zu den Parkplätzen genutzt.

Fotos Ist-Zustand:



aktueller Weg

Ende des Parkplatzes

Umsetzbarkeit:	kurzfristig	Kostenschätzung:	< 5.000 €
-----------------------	-------------	-------------------------	-----------

Maßnahmenblatt

Kommune:				ID:	028	
Straße:	Zufahrt zu Sportzentrum	von:	Weg am Parkplatz	nach:	Sportzentrum	
Netzkategorie:	IR V	Bau- last:	Stadt Lich	Länge:	30	m
Klassifizierte Straße:	Gemeindestraße	für:	<input checked="" type="checkbox"/> Fußverkehr <input checked="" type="checkbox"/> Radverkehr	Priorität:	C	

Lage

Kartenausschnitt

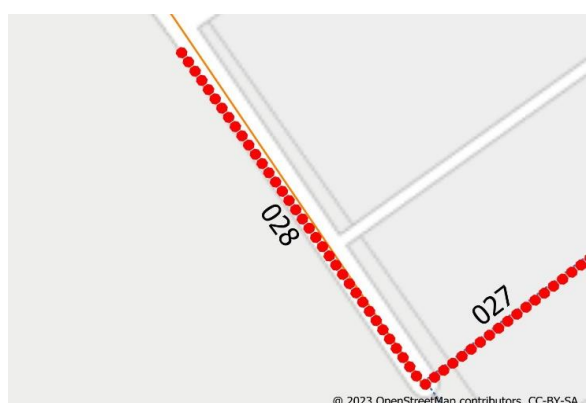

Luftbild

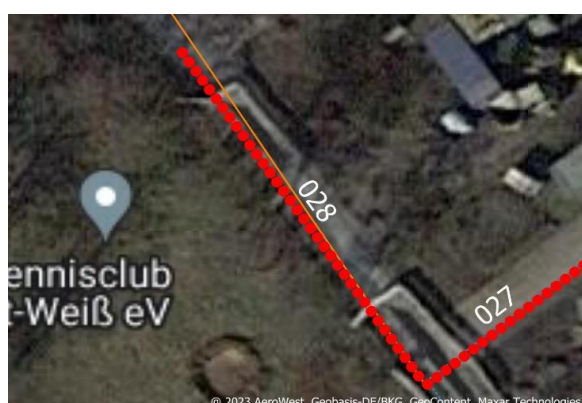

Ausgangssituation:	Weg stark verschmutzt und nicht asphaltiert
Maßnamengruppe:	Bauliche Maßnahme
Maßnahmentyp:	Erneuerung des Belages
Beschreibung der Maßnahme:	Asphaltierter Ausbau des vorhandenen Weges.
Begründung:	Ein radfahrgerechter Ausbau des vorhandenen Weges ermöglicht eine bessere Anbindung zum Sportzentrum "Fasanerie".

Fotos Ist-Zustand:



Wegzustand

Wegzustand

Umsetzbarkeit:	mittelfristig	Kostenschätzung:	13.000 €
-----------------------	---------------	-------------------------	----------

Maßnahmenblatt

Kommune:				ID:	029	
Straße:	Unterstadt / Heinrich-Neeb-Straße	von:	Braugasse	nach:	Hopfengarten	
Netzkategorie:	Hauptnetz	Bau- last:	Stadt Lich	Länge:	180	m
Klassifizierte Straße:	Gemeindestraße	für:	X Fußverkehr - Radverkehr	Priorität:		B

Lage

Kartenausschnitt

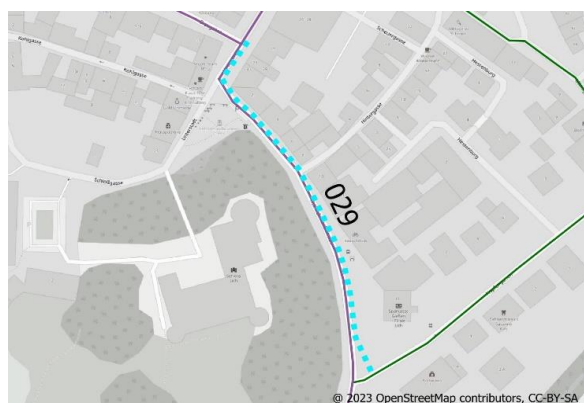

Luftbild

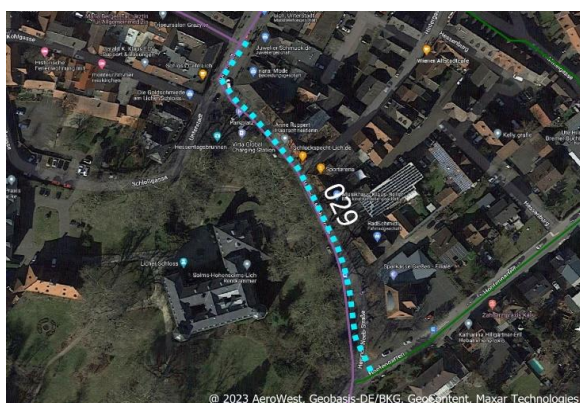

Ausgangssituation:	Ende des barrierefreien Wegeleitsystems am Ende der Fußgängerzone
Maßnamengruppe:	Bauliche Maßnahme
Maßnahmentyp:	Erneuerung des Belages
Beschreibung der Maßnahme:	Fortführung des in der Unter- und Oberstadt bereits vorhandenen barrierefreien Wegeleitsystems.
Begründung:	Die Fortführung des barrierefreien Wegeleitsystem ermöglicht eine bessere Anbindung der Innenstadt Richtung Süden.

Fotos Ist-Zustand:



Weg entlang Heinrich-Neeb-Straße

Gehweg entlang Unterstadt

Umsetzbarkeit:	mittelfristig	Kostenschätzung:	28.000 €
-----------------------	---------------	-------------------------	----------

Maßnahmenblatt

Kommune:				ID:	030	
Straße:	Braugasse	von:	Schlossgasse	nach:	Kolnhäuser Straße	
Netzkategorie:	Hauptnetz	Bau- last:	Stadt Lich	Länge:	100	m
Klassifizierte Straße:	Gemeindestraße	für:	X Fußverkehr - Radverkehr	Priorität:		B

Lage

Kartenausschnitt

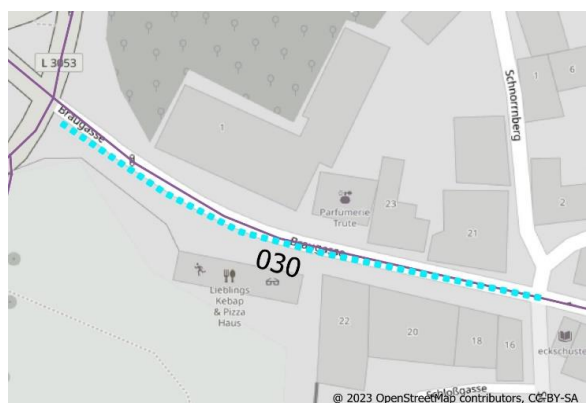

Luftbild

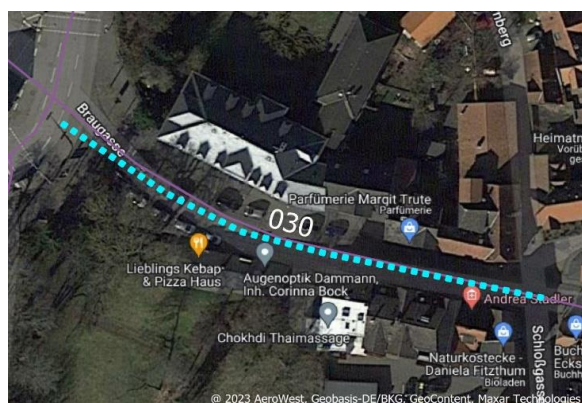

Ausgangssituation:	Ende des barrierefreien Wegeleitsystems am Ende auf Höhe der Schlossgasse
Maßnamengruppe:	Bauliche Maßnahme
Maßnahmentyp:	Erneuerung des Belages
Beschreibung der Maßnahme:	Fortführung des in der Unter- und Oberstadt bereits vorhandenen barrierefreien Wegeleitsystems.
Begründung:	Die Fortführung des barrierefreien Wegeleitsystem ermöglicht eine bessere Anbindung der Innenstadt Richtung Westen.

Fotos Ist-Zustand:



Höhe Schlossgasse

Blick Richtung Kolnhäuser Straße

Umsetzbarkeit:	mittelfristig	Kostenschätzung:	15.000 €
-----------------------	---------------	-------------------------	----------

Maßnahmenblatt

Kommune:				ID:	031	
Straße:	Kolnhäuser Straße	von:	Adalbert-Stifter-Straße	nach:	Gießener Straße	
Netzkategorie:	IR III	Bau- last:	Land Hessen	Länge:	720	m
Klassifizierte Straße:	L 3053	für:	- Fußverkehr X Radverkehr	Priorität:	A	

Lage

Kartenausschnitt



Luftbild

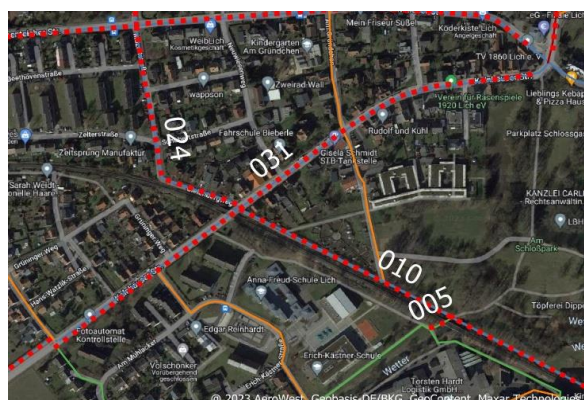

Ausgangssituation:	Innerörtliche Hauptverbindung ohne Radverkehrsanlagen
Maßnamengruppe:	Markierungsmaßnahme
Maßnahmentyp:	Piktogrammkette beidseitig
Beschreibung der Maßnahme:	Markierung von Piktogrammketten in beiden Fahrtrichtungen. Zusätzlich Markierung von Parkflächen auf der Fahrbahn mit Sicherheitstrennstreifen prüfen.
Begründung:	Erhöhung der Aufmerksamkeit sowie der Akzeptanz für den Radverkehr im Straßenbereich. Straße nicht breit genug für weitere Maßnahmen.

Fotos Ist-Zustand:



Blick ortseinwärts

parkende Autos ortseinwärts

Umsetzbarkeit:	mittelfristig	Kostenschätzung:	5.500 €
-----------------------	---------------	-------------------------	---------

Maßnahmenblatt

Kommune:				ID:	032	
Straße:	Bürgerpark	von:	Ringstraße	nach:	Heinrich-Neeb-Straße	
Netzkategorie:	IR V / Verdichtungsnetz	Bau- last:	Stadt Lich	Länge:	190	m
Klassifizierte Straße:	Gemeindestraße	für:	<input checked="" type="checkbox"/> Fußverkehr <input checked="" type="checkbox"/> Radverkehr	Priorität:	B	

Lage

Kartenausschnitt



Luftbild

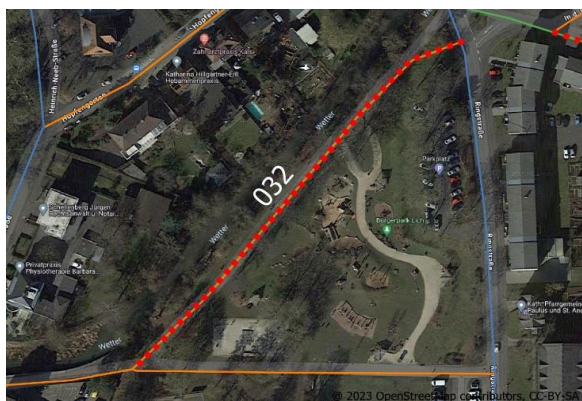

Ausgangssituation:	Schwache bis keine Beleuchtung
Maßnamengruppe:	Bauliche Maßnahme
Maßnahmentyp:	Wegebeleuchtung
Beschreibung der Maßnahme:	Herstellung einer durchgehenden Beleuchtung für den Weg im Bürgerpark parallel zur Wetter
Begründung:	Erhöhung des subjektiven Sicherheitsgefühls und der sozialen Kontrolle durch eine bessere Beleuchtung des Weges.

Fotos Ist-Zustand:

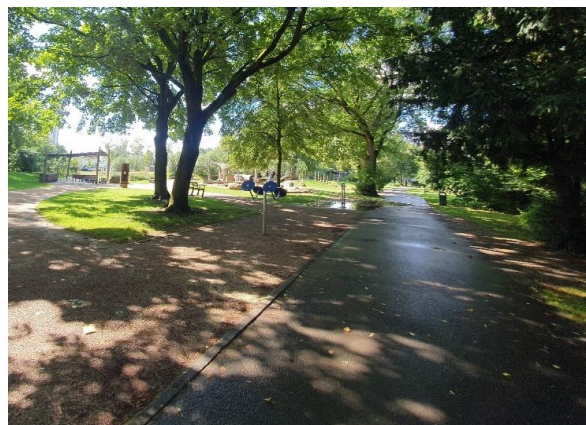

Weg entlang des Bürgerparks

Weg entlang des Bürgerparks

Umsetzbarkeit:	mittelfristig	Kostenschätzung:	-
-----------------------	---------------	-------------------------	---

Maßnahmenblatt

Kommune:				ID:	033	
Straße:	Verbindungsweg	von:	Kolnhäuser Straße	nach:	Erich-Kästner-Straße	
Netzkategorie:	-	Bau- last:	Stadt Lich	Länge:	50	m
Klassifizierte Straße:	Gemeindestraße	für:	<input checked="" type="checkbox"/> Fußverkehr <input type="checkbox"/> Radverkehr	Priorität:	C	

Lage

Kartenausschnitt

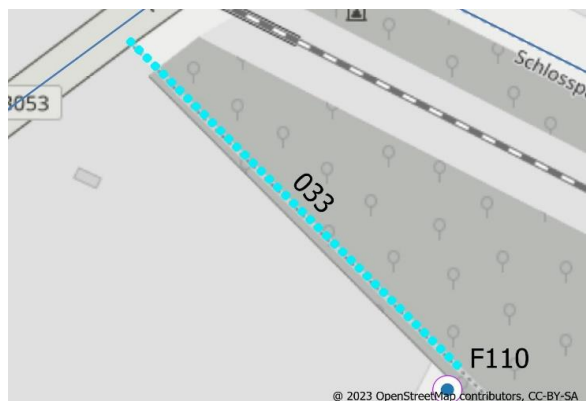

Luftbild



Ausgangssituation:	Trampelpfad
Maßnamengruppe:	Bauliche Maßnahme
Maßnahmentyp:	Erneuerung des Belages
Beschreibung der Maßnahme:	Asphaltierter Ausbau des vorhandenen Weges.
Begründung:	In Verbindung mit Maßnahme F110 wird eine verkehrsrähere Anbindung an die Erich-Kästner-Straße und den Schulen geschaffen.

Fotos Ist-Zustand:

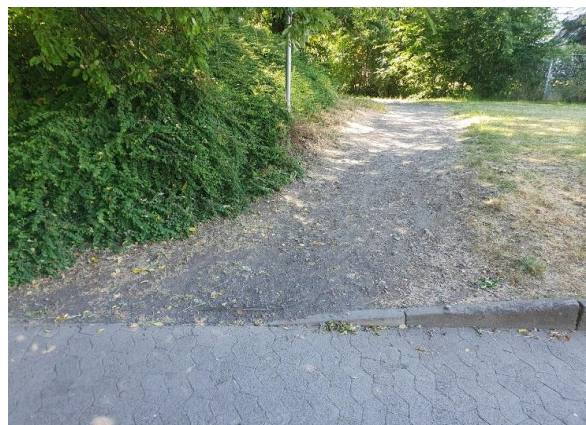

Weg ab Kolnhäuser Straße

Höhe des möglichen Durchstichs (F110)

Umsetzbarkeit:	kurzfristig	Kostenschätzung:	15.000 €
-----------------------	-------------	-------------------------	----------